

BANDO #SALENTORIPARTE

Nota tecnica

1. Prima di accedere alla procedura, verificare attentamente nel Regolamento del Bando i requisiti necessari per poter beneficiare del contributo. Il bando è disponibile all'indirizzo www.le.camcom.gov.it alla sezione "Contributi".
2. Se non si è utente TELEMACO, attivare il profilo "Telemaco - Consultazione + Invio Pratiche + Richiesta Certificati" sul portale www.registroimprese.it/registrazione
Di seguito attivare abilitazione alla trasmissione di pratiche "e-gov-contributi alle imprese" dal portale <https://webtelemaco.infocamere.it/newt/public.htm> cliccando su "Procedi" nella sezione "Completamento o modifica registrazione".
3. Collegarsi a: www.le.camcom.gov.it, alla sezione "Contributi" e scaricare la modulistica:
 - **Modulo A – Dichiarazione sostitutiva**
 - **Modulo B - Informazioni sul finanziamento**
 - **Dichiarazione agli effetti fiscali - tracciabilità flussi finanziari**
 - **Eventuale Modulo "Procura per l'invio telematico"**

Tutti i documenti della pratica dovranno essere compilati, salvati sul proprio computer, **trasformati in formato pdf** e sottoscritti digitalmente dal soggetto dichiarante anche con modalità firma multipla se previsto dal dispositivo di firma utilizzato.

Per info: 0832/684245-288-332

e-mail contributi@le.camcom.it (solo per richieste di informazioni)

4. collegarsi all'indirizzo <https://webtelemaco.infocamere.it> per la creazione e l'invio della pratica telematica di contributo.

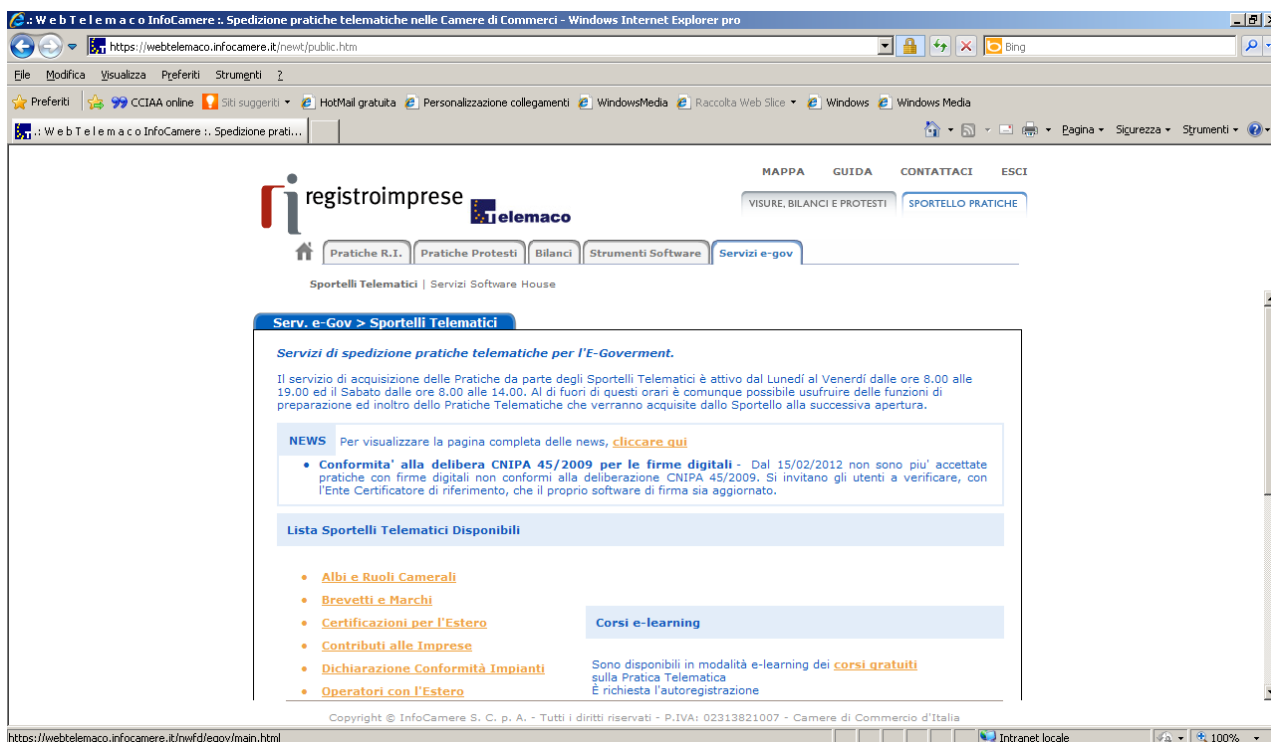

Servizi e-gov:

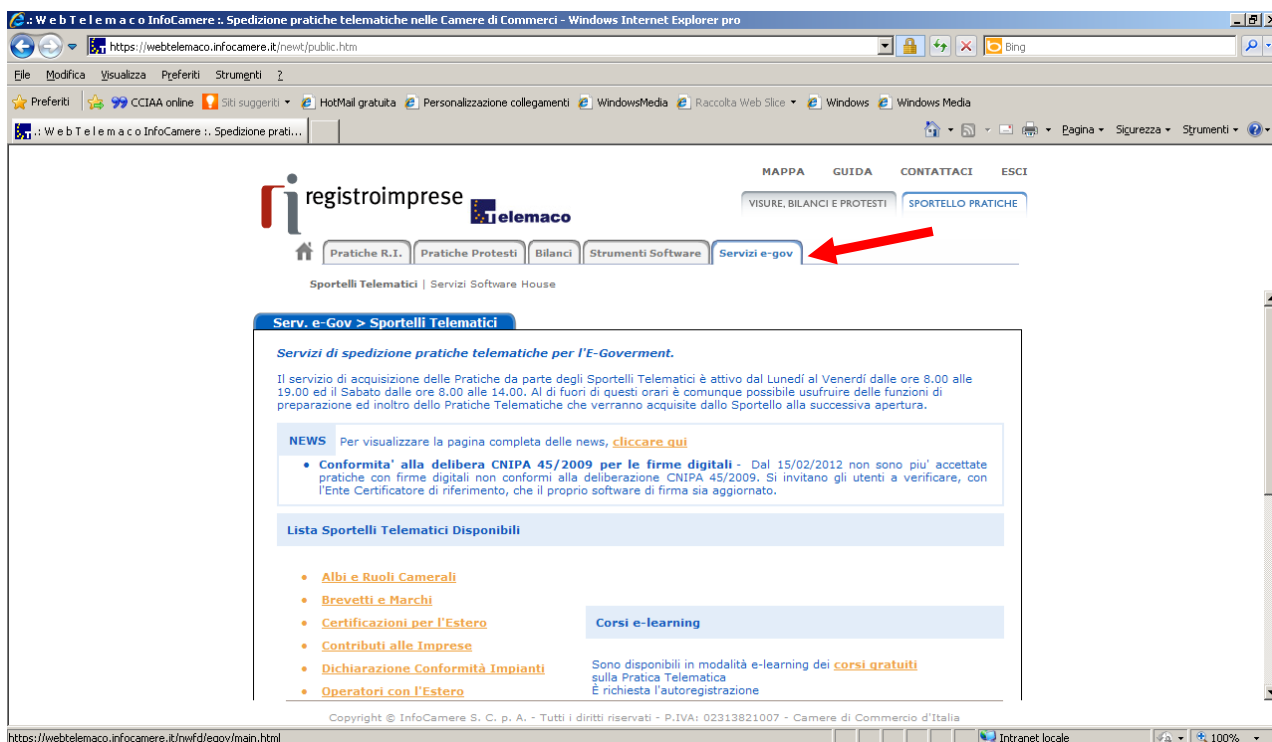

Sportello telematico “Contributi alle imprese”

E' disponibile un corso e-learning per l'avvio della pratica telematica

Accedi alla pagina per l'invio della pratica

Il servizio web per il deposito delle domande di contributi Erogati dalle Camere (**Sportello contributi**): **Accedi**

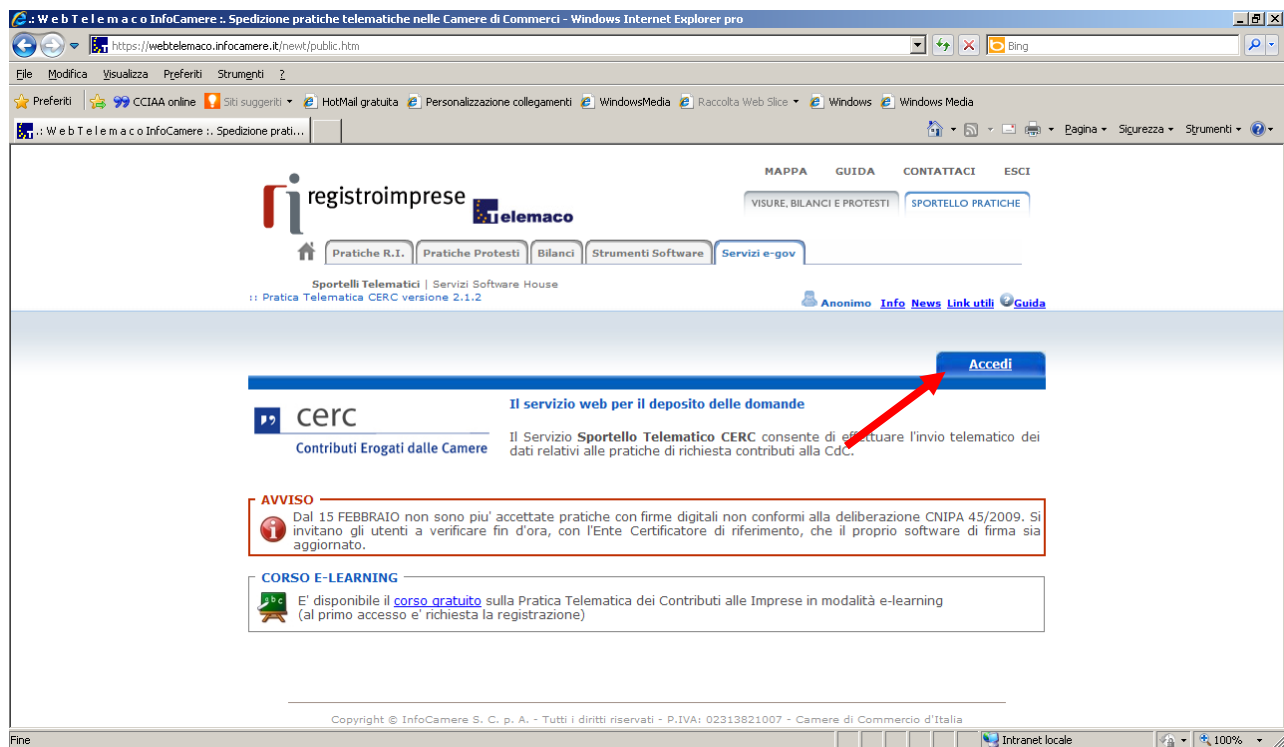

Accesso **Sportello contributi** (utente Telemaco):

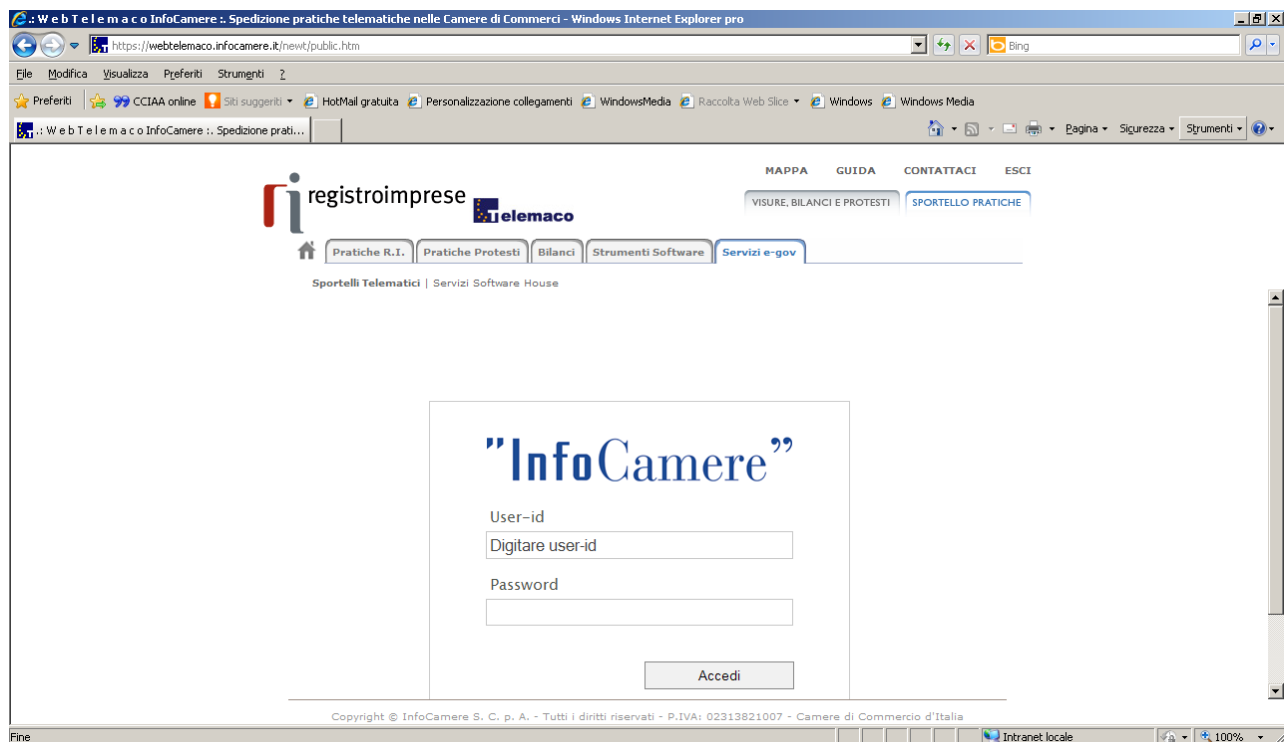

Procedura di presentazione della domanda

1. Crea modello base

2. Inserisci CCIAA e N.REA e clicca il pulsante “CERCA”

3. Seleziona il “tipo di Pratica” e avvia la compilazione – “Richiesta contributo”

registroimprese.it Telemaco

MAPPA GUIDA CONTATTACI ESCI

VISURE, BILANCI E PROTESTI SPORTELLI PRATICHE

Pratiche R.I. Pratiche Protesti Bilanci Strumenti Software Servizi e-gov

Sportelli Telematici | Servizi Software House

Home Crea Modello Nuova Aperte Chiuse Storico

Sede o unità beneficiaria: ricerca

CCIAA LE

☒ Numero REA

☐ Codice fiscale

Cerca

Selezionare il tipo pratica

Selezionare il tipo pratica

Richiesta Contributi

CCIAA di LECCE - Contributi alle Imprese - LECCE

Selezionare lo sportello di destinazione

Avvia compilazione

4. Compila il “Modello Base” indicando “Bando Salento Riparte_anno 2020”

registroimprese.it Telemaco

MAPPA GUIDA CONTATTACI ESCI

VISURE, BILANCI E PROTESTI SPORTELLI PRATICHE

Pratiche R.I. Pratiche Protesti Bilanci Strumenti Software Servizi e-gov

Sportelli Telematici | Servizi Software House

Pratica Telematica CERC versione 2.5.2

CERCATT Info Stato avanzamento pratiche News Link utili Guida Esci

Home Crea Modello Nuova Aperte Chiuse Storico

Richiesta Contributi

Contributo

Sportello di destinazione CCIAA di LECCE - Contributi alle Imprese - LECCE

Bando * Bando Salento Riparte_anno 2020

Totale spese dichiarate al netto dell' I.V.A. *

Importo contributo richiesto *

Sede o unità beneficiaria: dati impresa

Numero REA: LE -

5. Al termine della compilazione clicca su “Scarica Modello Base”

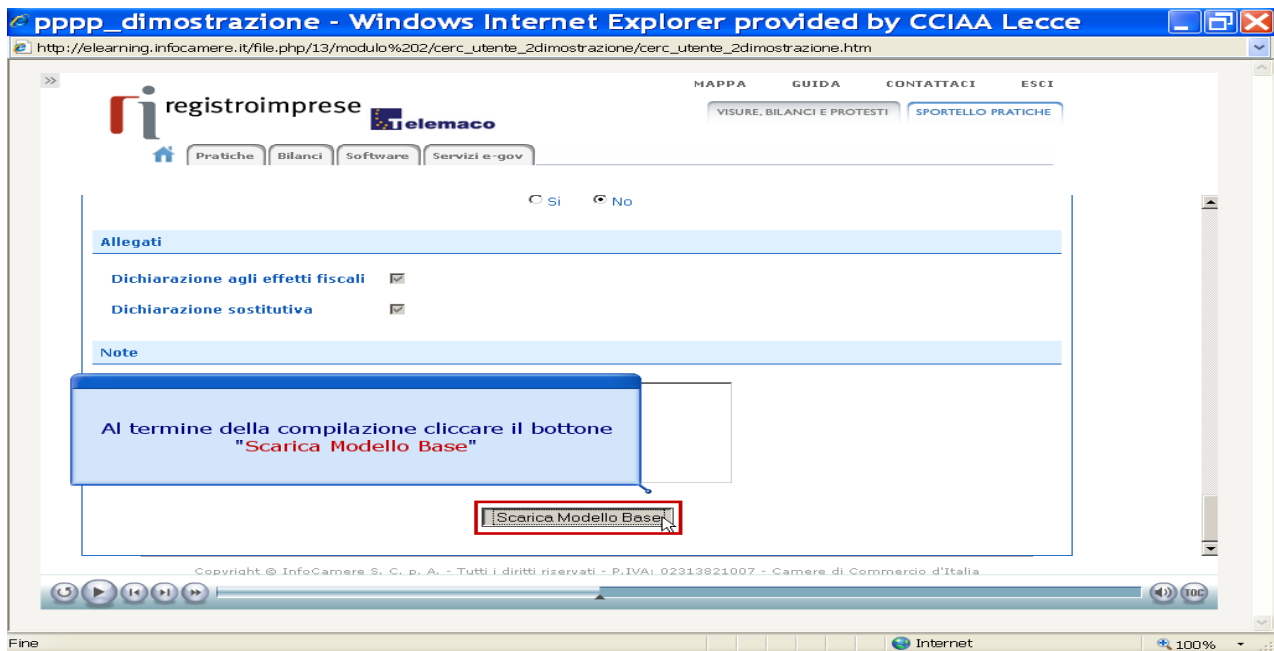

6. Salva Modello Base

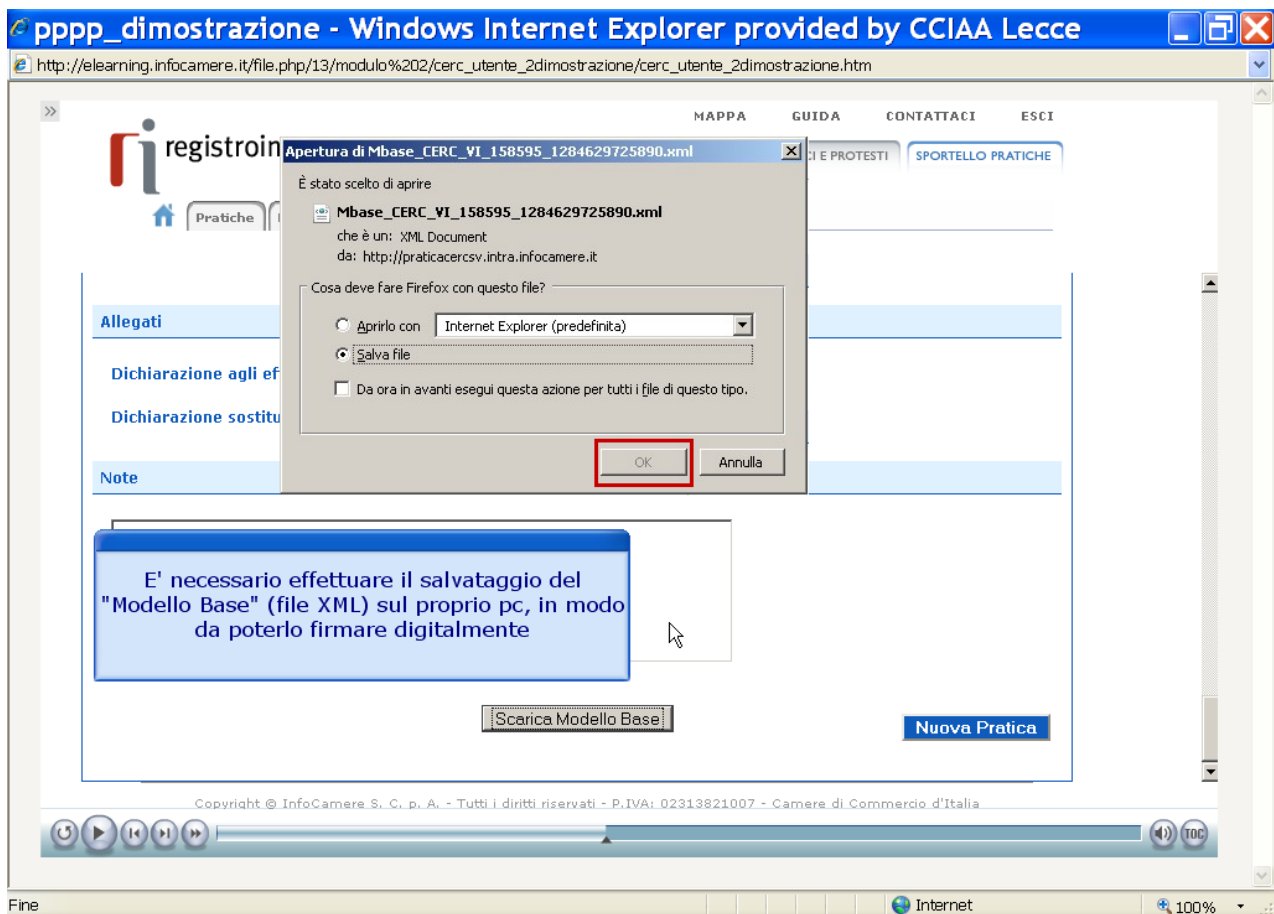

7. Clicca “Nuova Pratica”

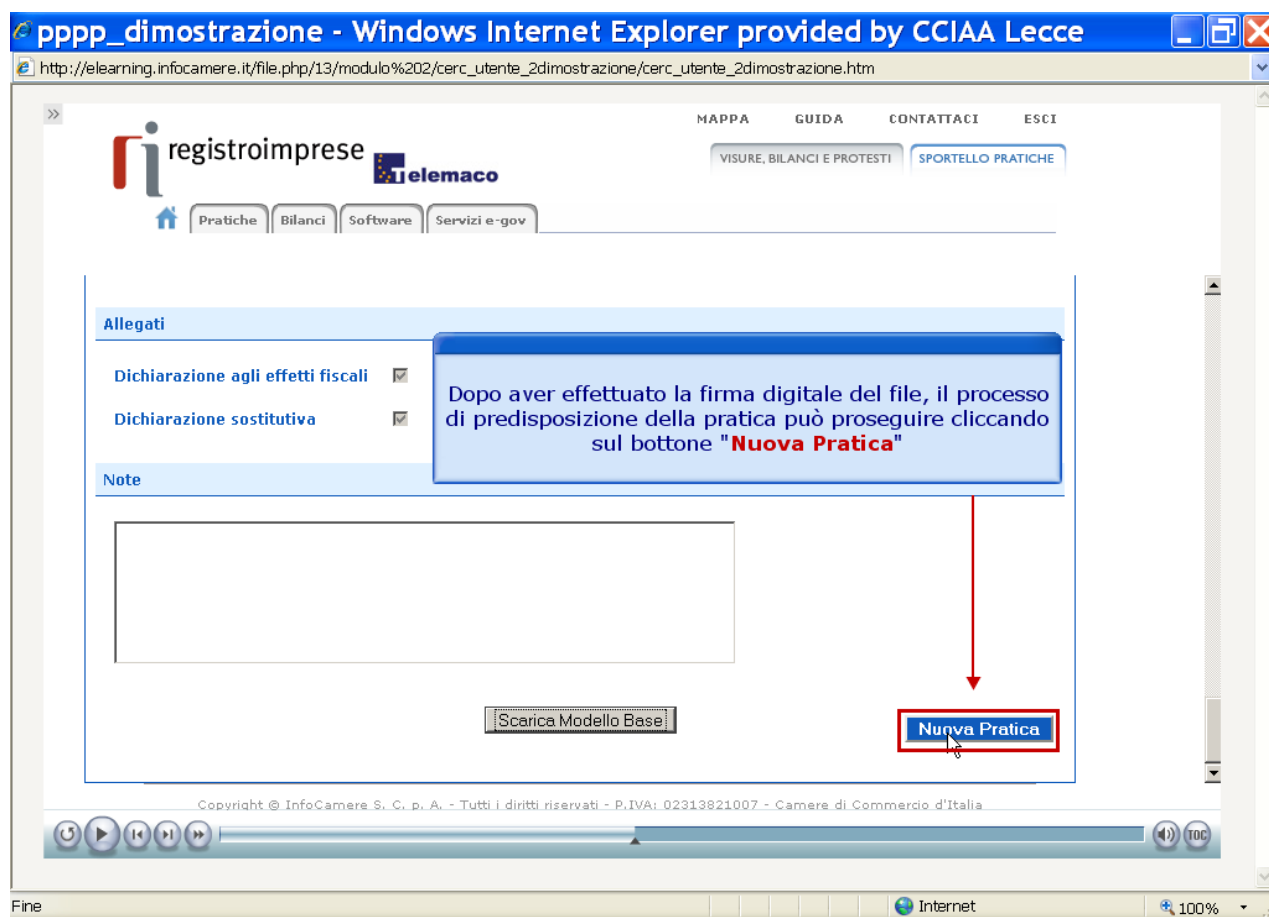

8. Allega “Modello Base”

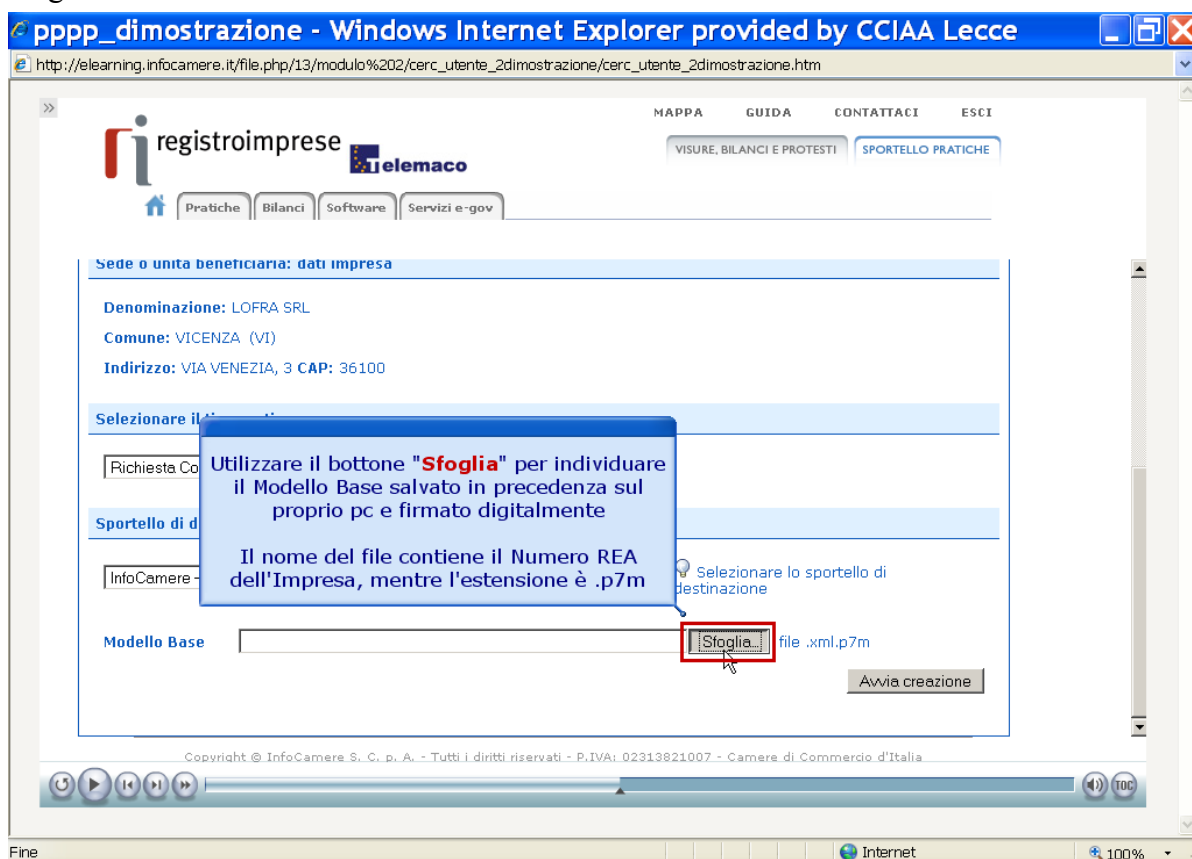

9. Al termine premi "Avvia creazione"

pppp_dimostrazione - Windows Internet Explorer provided by CCIAA Lecce

http://elearning.infocamere.it/file.php/13/modulo%202/cerc_utente_2dimostrazione/cerc_utente_2dimostrazione.htm

MAPPA GUIDA CONTATTACI ESCI

VISURE, BILANCI E PROTESTI SPORTELLO PRATICHE

registroimprese Telemaco

Pratiche Bilanci Software Servizi e-gov

Sede o unità beneficiaria: dati impresa

Denominazione: LOFRA SRL
Comune: VICENZA (VI)
Indirizzo: VIA VENEZIA, 3 CAP: 36100

Selezionare il tipo pratica

Richiesta Contributi Selezione il tipo pratica

Sportello di destinazione

InfoCamere - Sportello Contributi Imprese (0) Premere il bottone "Avvia creazione" Sportello di

Avvia creazione

Avvia creazione

Copyright © InfoCamere S. C. p. A. - Tutti i diritti riservati - P.IVA: 02313821007 - Camera di Commercio d'Italia

Internet 100%

10. Proseguì con l'inserimento del modello “**Modulo A – Dichiarazione sostitutiva**”, preliminarmente scaricato, compilato, salvato e firmato digitalmente. **Il codice documento da utilizzare per tale file è “Dichiarazione sostitutiva”.**

CLICCA “allega” e segui la procedura sino al caricamento dell'allegato.

11. Proseguì con l'inserimento del modello “Dichiarazione agli effetti fiscali - tracciabilità flussi finanziari”, anche esso preliminarmente scaricato, compilato, salvato e firmato digitalmente. **Il codice documento da utilizzare per tale file è “Dichiarazione agli effetti fiscali”**

CLICCA “allega” e segui la procedura sino al caricamento dell'allegato.

Ripetere la procedura per tutti gli altri allegati previsti dal Bando (codice documento: altro documento):

1. *Modulo B – informazioni sul finanziamento;*
2. *Copia del contratto di finanziamento stipulato con l'istituto di credito;*
3. *Copia del relativo piano di ammortamento fornito al momento del finanziamento ovvero, in caso di rinegoziazione del finanziamento, copia vigente alla data di presentazione di detto piano di ammortamento;*
4. *Attestazione di erogazione del finanziamento da parte dell'intermediario finanziario;*
5. *Eventuale modello F23 attestante il versamento di € 16,00 per l'imposta di bollo;*
6. *Eventuale procura per l'invio telematico;*
7. *Fotocopia di un documento di identità in corso di validità del titolare/legale rappresentante dell'impresa richiedente.*

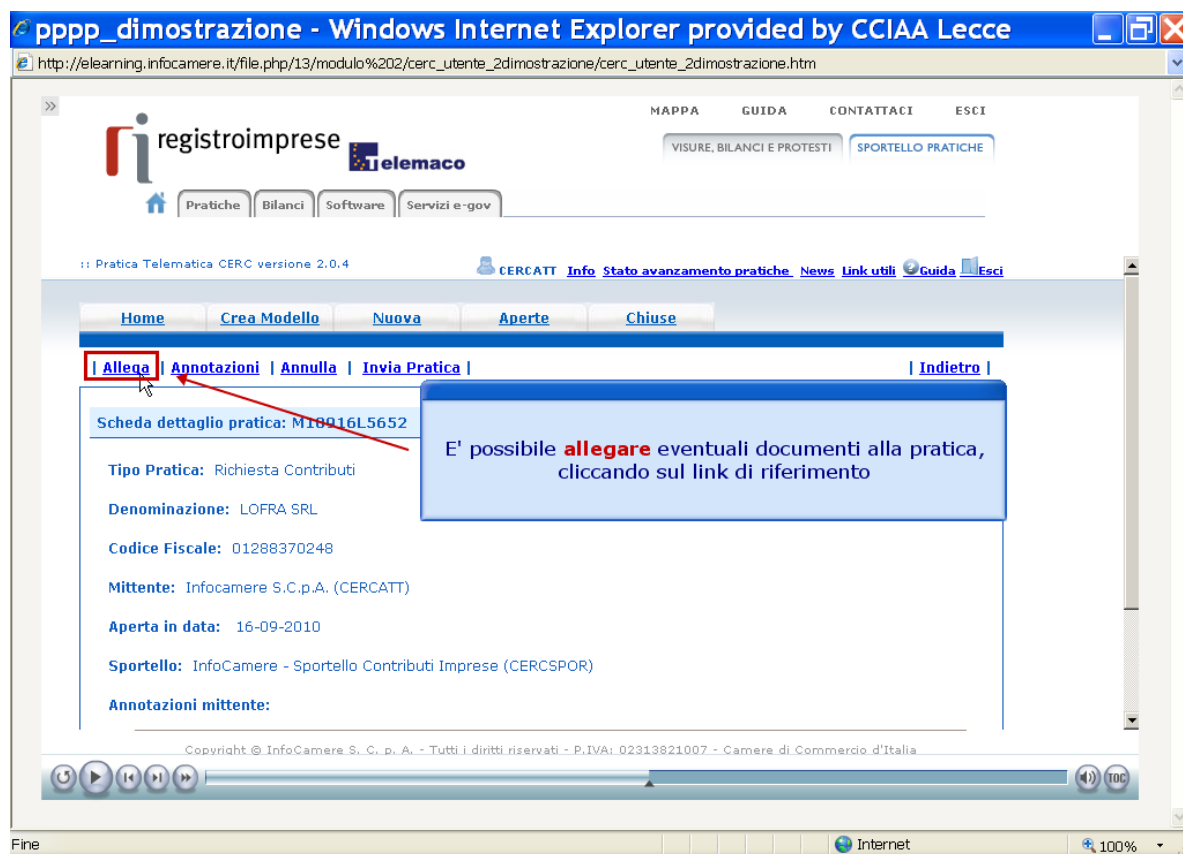

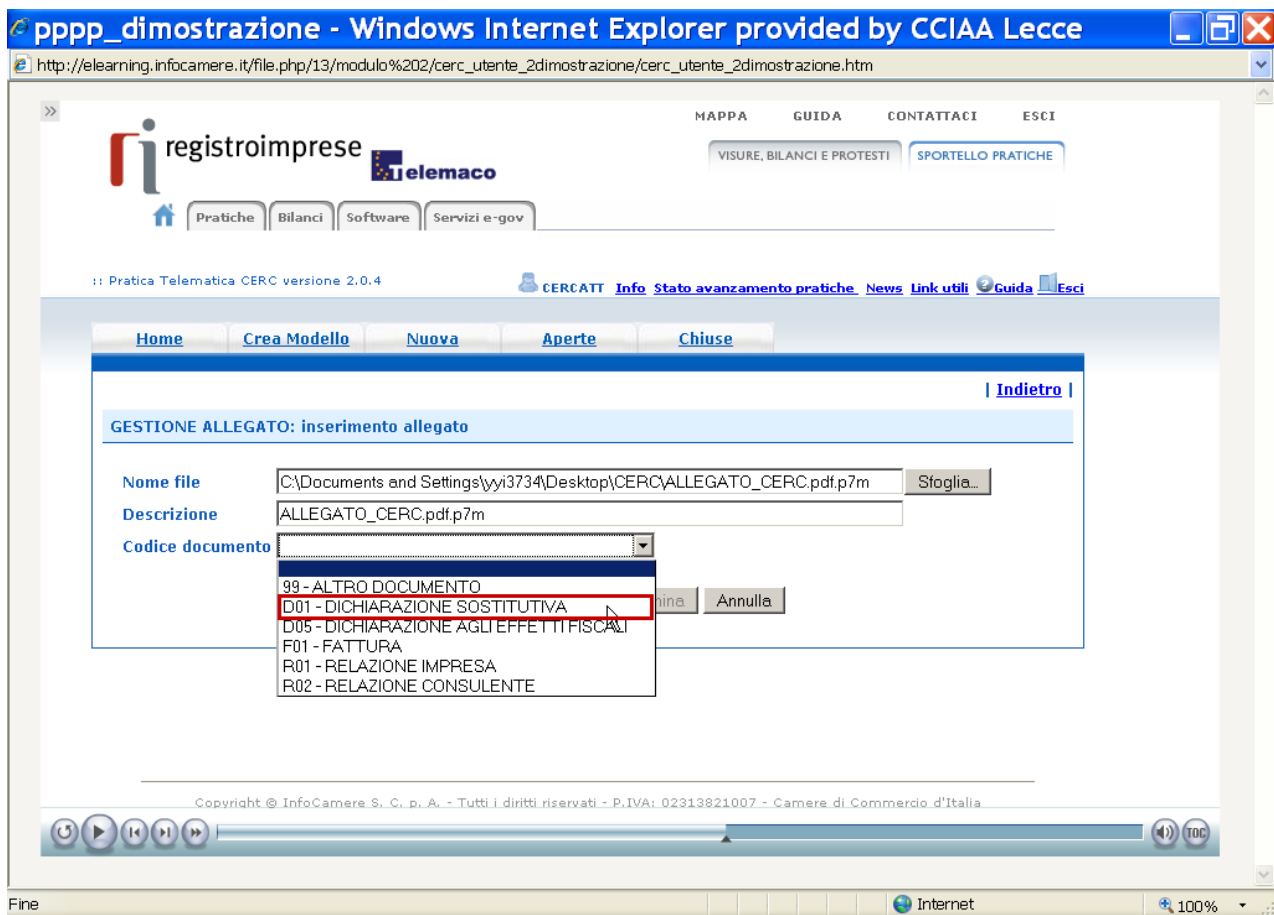
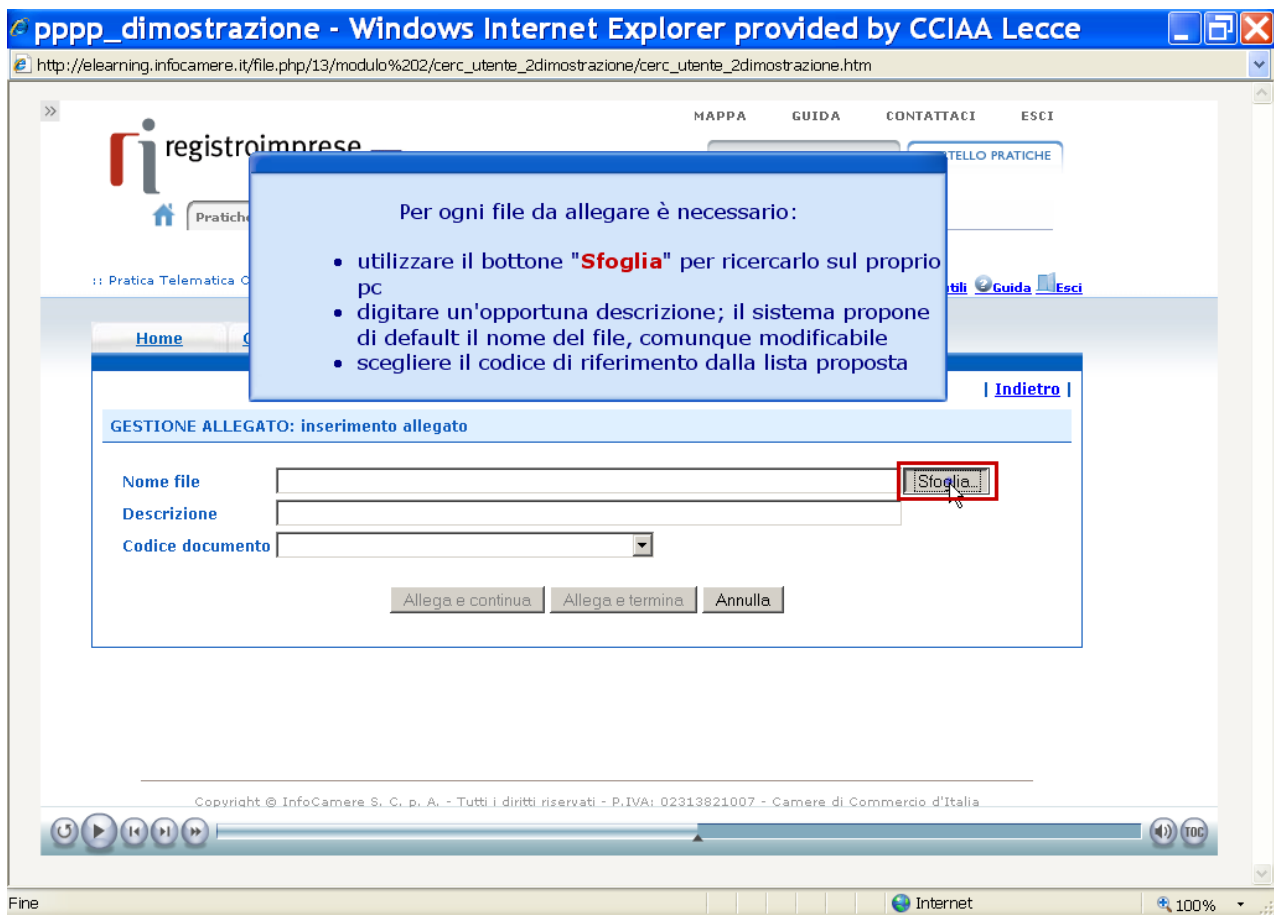

12. Per concludere la procedura (dopo aver inserito tutti gli allegati obbligatori) Clicca “Allega e termina”

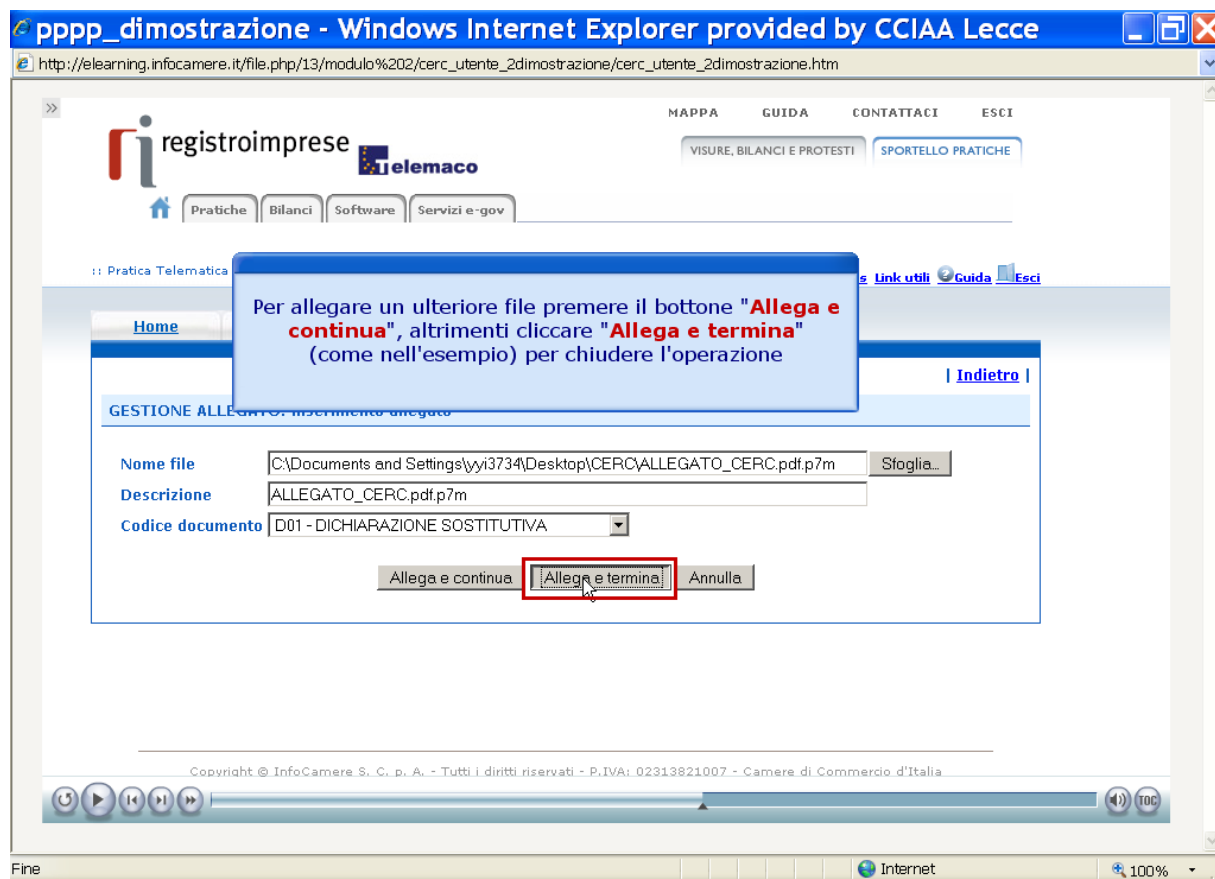

13. Prosegui con “Invia pratica”

The page header includes the "registroimprese" logo and the "Telemaco" logo. Navigation links include "MAPPA", "GUIDA", "CONTATTACI", and "ESCI". A secondary navigation bar contains "VISURE, BILANCI E PROTESTI" and "SPORTELLI PRATICHE".

The main content area displays the "Pratica Telematica CERC versione 2.0.4" interface. A user is logged in as "CERCATT". The interface includes a top navigation bar with "Home", "Crea Modello", "Nuova", "Aperte", and "Chiuse". Below this, a row of buttons includes "Allega", "Annotazioni", "Annulla", "Invia Pratica" (highlighted with a red box), and "Indietro".

The "Scheda dettaglio pratica: M10916L5652" section contains the following details:

- Tipo Pratica: Richiesta Contributi
- Denominazione: LOFRA SRL
- Codice Fiscale: 01288370248
- Mittente: Infocamere S.C.p.A. (CERCATT)
- Aperta in data: 16-09-2010
- Sportello: InfoCamere - Sportello Contributi Imprese (CERCSPOR)
- Annotazioni mittente: ANNOTAZIONI

A blue callout box on the right side of the page contains the following text:

Nel momento in cui la pratica è considerata completa (Modello Base+allegati+annotazioni libere) l'utente può attivare la trasmissione telematica cliccando sulla voce **"Invia Pratica"**

The footer of the page includes the copyright notice: "Copyright © InfoCamere S.C.p.A. - Tutti i diritti riservati - P.IVA: 02313821007 - Camere di Commercio d'Italia".

14. Conferma l'invio

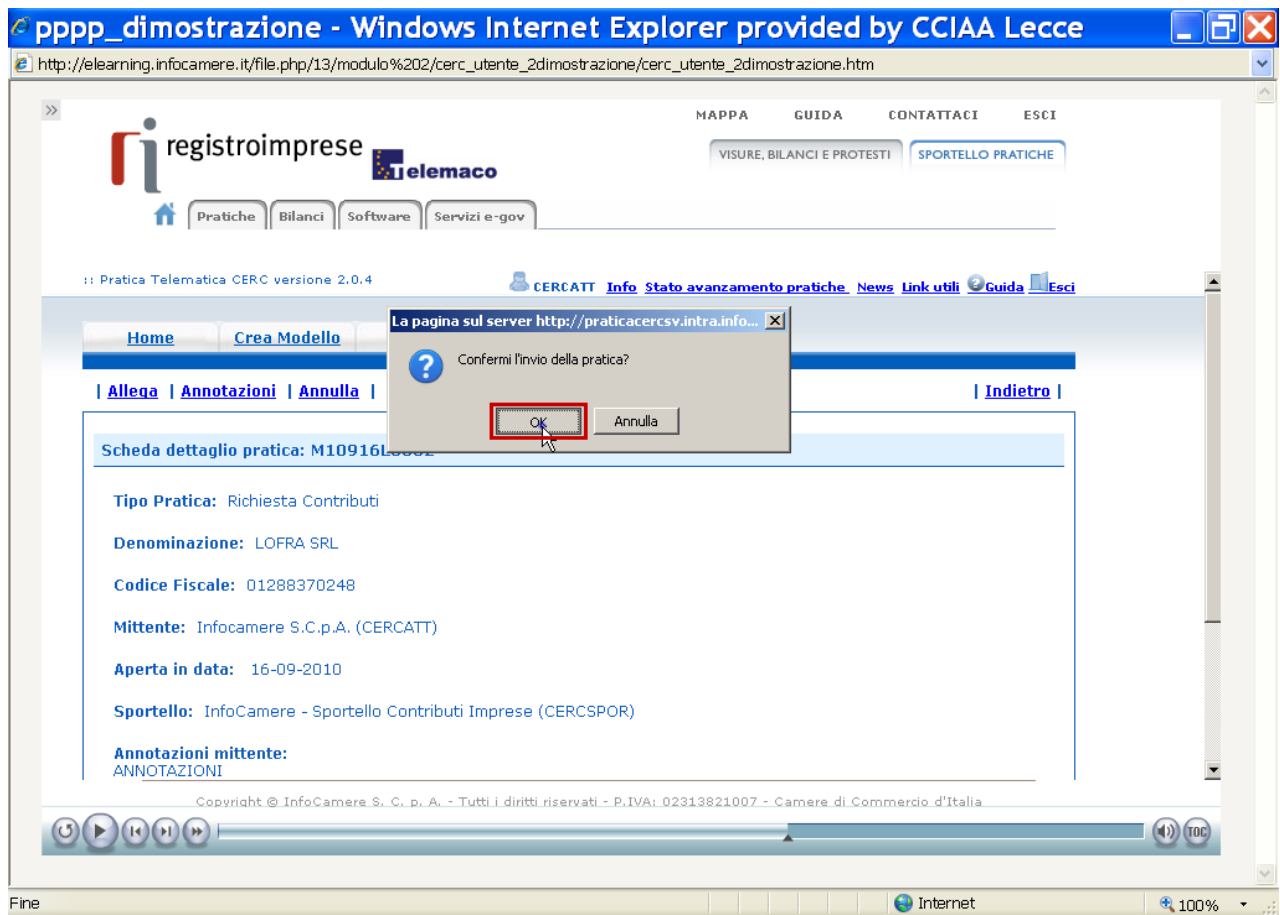

15. Attendi “Conferma d’invio”

The website header includes the "registroimprese" logo and a "Telemaco" logo. Navigation links include "MAPPA", "GUIDA", "CONTATTACI", "ESCI", "VISURE, BILANCI E PROTESTI", and "SPORTELLI PRATICHE". A secondary navigation bar has "Pratiche", "Bilanci", "Software", and "Servizi e-gov".

A blue notification box in the center states: "La pratica è stata **inviata con successo!**
L'utente la ritrova nella **Lista Pratiche Chiuse**".

Below the notification, a red-bordered box contains the message: "• La pratica M10916L5652 è stata inviata con successo".

The "Ricerca pratica" section features a search filter set to "nessun filtro" and a search button labeled "Cerca".

The "Lista Pratiche Chiuse" section displays 452 found elements, showing pages 1 through 8. The first four items of the list are:

Codice Pratica	Tipo Pratica	Codice Fiscale	Denominazione	Sportello	Spedita	Stato	Istruttoria
M10916L5652	Richiesta Contributi	01288370248	LOFRA SRL	VICENZA	16-09-2010	Aperta	
M10914Q2658	Richiesta Contributi	00166580241	MANIFATTURA LANE GAETANO MARZOTTO & FIGLI S.P.A. O PIU' BREVEMENTE "MARZOTTO" O	VICENZA	14-09-2010	Chiusa	Chiusa con esito negativo
M10914L2451	Richiesta Contributi	00207540246	CONTRO GIUSEPPE & F. - S.N.C. DI CONTRO GIOBATTÀ & C.	VICENZA	14-09-2010	Aperta	
M10908L1029	Richiesta Contributi	00166580241	MANIFATTURA LANE GAETANO MARZOTTO & FIGLI S.P.A. O PIU' BREVEMENTE "MARZOTTO" O	VICENZA	08-09-2010	Aperta	Chiusa con esito negativo

At the bottom, a copyright notice reads: "Copyright © InfoCamere S. C. p. A. - Tutti i diritti riservati - P.IVA: 02313821007 - Camere di Commercio d'Italia".

Per problemi tecnici, il servizio di assistenza è disponibile all'indirizzo

<https://registroimprese.infocamere.it/web/guest/assistenza>